

令和 8 年 度

議 会 概 要

愛知県安城市議会事務局



目 次

1 市 勢

| | |
|-----------------|---|
| (1) 土 地 | 1 |
| (2) 人口の動き | 1 |
| (3) 産 業 | 2 |
| (4) 特別職給与 | 2 |

2 議 会

| | |
|----------------------|---|
| (1) 構 成 | 3 |
| (2) 議員定数 | 3 |
| (3) 政党別構成 | 3 |
| (4) 会派別構成 | 3 |
| (5) 年齢別議員数 | 3 |
| (6) 当選回数別議員数 | 4 |
| (7) 委員会 | 4 |
| (8) 議員報酬 | 4 |
| (9) 政務活動費 | 4 |
| (10) 議会改革の取り組み | 5 |

3 財 政

| | |
|----------------------|---|
| (1) 年度別会計別当初予算 | 5 |
| (2) 令和7年度一般会計当初予算 | |
| ア 歳 入 | 6 |
| イ 歳 出 (目的別) | 7 |
| ウ 歳 出 (性質別) | 7 |
| エ 議会費内訳 | 8 |

1 市 勢

(1) 土 地

市役所 安城市桜町18番23号

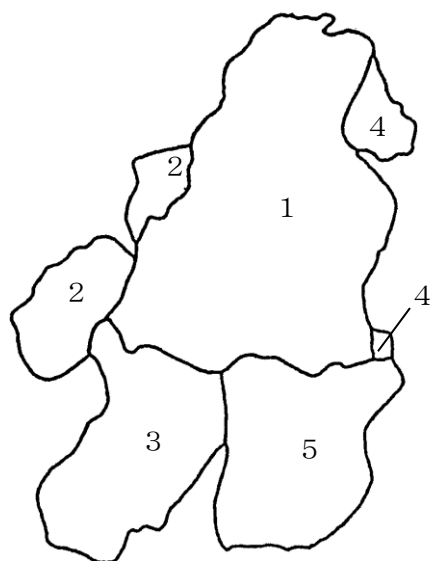

- | | | | |
|---|------------|-----------|------------------------------------|
| 1 | 旧安城市 | 昭27.5.5市制 | 39.95 km ² |
| 2 | 旧依佐美村の一部 | 昭30.4.1合併 | +9.89 km ² |
| 3 | 旧明治村の一部 | 昭30.4.1合併 | +15.28 km ² |
| 4 | 岡崎市の一部 | 昭35.1.1編入 | +3.12 km ² |
| 5 | 旧桜井町の全部 | 昭42.4.1合併 | +17.43 km ² |
| 6 | 建設省国土地理院 | 平元.11.10 | の公表により市域面積変更 +0.34 km ² |
| 7 | 国土交通省国土地理院 | 平27.3.6 | の公表により市域面積変更 +0.04 km ² |

面積 86.05 km²

(2) 人口の動き

| 年次 | 世帯数(世帯) | 計(人) | 男(人) | 女(人) | 摘 要 |
|-------|---------|---------|--------|--------|------------|
| 大正 9 | 3,657 | 18,520 | 8,935 | 9,585 | 第1回国勢調査 |
| 大正 14 | 3,981 | 21,033 | 9,883 | 11,150 | 第2回国勢調査 |
| 昭和 5 | 4,365 | 22,965 | 10,832 | 12,133 | 第3回国勢調査 |
| 昭和 10 | 4,570 | 24,206 | 11,434 | 12,772 | 第4回国勢調査 |
| 昭和 15 | 4,815 | 26,355 | 12,484 | 13,871 | 第5回国勢調査 |
| 昭和 22 | 6,659 | 34,162 | 16,384 | 17,778 | 第6回国勢調査 |
| 昭和 25 | 6,749 | 35,188 | 16,815 | 18,373 | 第7回国勢調査 |
| 昭和 27 | 6,782 | 37,704 | 16,975 | 20,729 | 市制施行(5.5) |
| 昭和 30 | 9,764 | 52,820 | 24,373 | 28,447 | 第8回国勢調査 |
| 昭和 35 | 11,297 | 56,787 | 26,449 | 30,338 | 第9回国勢調査 |
| 昭和 40 | 14,613 | 66,088 | 31,412 | 34,676 | 第10回国勢調査 |
| 昭和 42 | 18,567 | 84,074 | 40,251 | 43,823 | 桜井町合併(4.1) |
| 昭和 45 | 22,135 | 94,307 | 46,082 | 48,225 | 第11回国勢調査 |
| 昭和 50 | 27,579 | 111,047 | 55,023 | 56,025 | 第12回国勢調査 |

| 年次 | 世帯数(世帯) | 計(人) | 男(人) | 女(人) | 摘 要 |
|-------|---------|---------|--------|--------|-------------------|
| 昭和 55 | 31,471 | 123,843 | 61,950 | 61,893 | 第 13 回国勢調査 |
| 昭和 60 | 34,682 | 133,059 | 67,126 | 65,933 | 第 14 回国勢調査 |
| 平成 2 | 44,253 | 142,251 | 72,448 | 69,803 | 第 15 回国勢調査 |
| 平成 7 | 48,101 | 149,464 | 76,126 | 73,338 | 第 16 回国勢調査 |
| 平成 12 | 53,127 | 158,824 | 80,583 | 78,241 | 第 17 回国勢調査 |
| 平成 17 | 60,993 | 170,250 | 87,022 | 83,228 | 第 18 回国勢調査 |
| 平成 22 | 66,707 | 178,691 | 91,424 | 87,267 | 第 19 回国勢調査 |
| 平成 27 | 70,862 | 184,140 | 94,073 | 90,067 | 第 20 回国勢調査 |
| 令和 2 | 75,310 | 187,990 | 96,093 | 91,987 | 第 21 回国勢調査 |
| 令和 8 | 81,358 | 187,232 | 95,922 | 91,310 | 住民基本台帳(5.1) 外国人登録 |

(3) 産 業

産業別就業者数 (令和2年国勢調査)

| 区 分 | 就業者数 (構成比) |
|---------|---------------------|
| 第 1 次産業 | 2,271 人 (2.2%) |
| 第 2 次産業 | 44,448 人 (42.9%) |
| 第 3 次産業 | 56,771 人 (54.9%) |
| 合 計 | 103,490 人 (100.00%) |

(4) 特別職給与 (令和8年4月1日改正)

| 区 分 | 市 長 | 副市長 | 教育長 |
|-----|------------|----------|----------|
| 月 額 | 1,084,000円 | 888,000円 | 780,000円 |

2 議 会

(1) 構 成

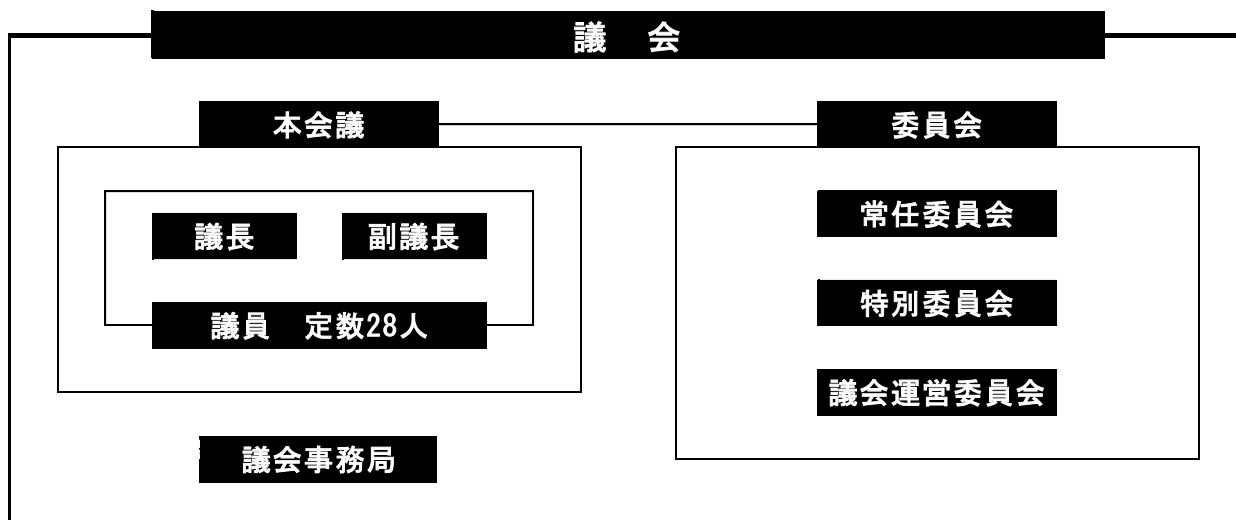

(2) 議員定数

条例定数 28人（議員定数条例の議決日 平成26年3月24日）
現員数 28人（令和8年5月11日現在）

(3) 政党別構成（令和8年5月11日現在）

自由民主党 1人
公明党 3人
日本共産党 1人
無所属 23人

(4) 会派別構成（令和8年5月11日現在）

安城創生会 18人
公明党安城市議団 3人
みらいの風 3人
新自民の会 1人
日本共産党安城市議員団 1人
無会派 2人

(5) 年齢別議員数

（令和8年5月11日現在）

| 20代 | 30代 | 40代 | 50代 | 60代 | 70代 | 平均年齢 |
|-----|-----|-----|-----|-----|-----|------|
| 0人 | 0人 | 5人 | 7人 | 13人 | 3人 | 58歳 |

(6) 当選回数別議員数

(令和8年5月11日現在)

| | | | | | | |
|-----|----|----|----|----|----|----|
| 1回 | 2回 | 3回 | 4回 | 5回 | 6回 | 7回 |
| 10人 | 6人 | 2人 | 8人 | 1人 | 0人 | 1人 |

(7) 委員会

◎ 常任委員会

(令和8年5月11日現在)

| 委員会名 | 人数 | 所 管 |
|------|----|----------------------------------|
| 総務企画 | 7人 | 企画部・総務部・その他 |
| 健康福祉 | 7人 | 福祉部・こども健康部 |
| 市民文教 | 7人 | 市民生活部・教育委員会 |
| 産業建設 | 6人 | 産業部・環境部・建設部・都市整備部・上下水道部 農業委員会 |

◎ 特別委員会

(令和8年5月11日現在)

| 委員会名 | 人数 | 設置年月日 | 付 議 事 件 |
|--------------|-----|---------------|---------------------------------------------------------------------------------------------|
| 未来型スマートまちづくり | 11人 | 令和5年 6月28日 | 新たな市街地の整備を含め、民間投資と連携しつつ、 様々な先進技術を活用した便利で住みよい、安全 安心で魅力的なまちづくりの手法等について調査 ・研究すること。 |
| 少 子 化 対 策 | 11人 | 令和5年 6月28日 | 本市における結婚・子育て世代が将来にわたる 展望を描ける環境をつくるための事業及び少子化 対策及び子育て支援策の充実のための事業手法等 について調査・研究すること。 |
| 決 算 | 26人 | 毎年9月 定例会 | 一般・各特別・各企業会計の決算を審査すること。 |

◎ 議会運営委員会

(令和8年5月11日現在)

| 委員会名 | 人 数 | 所 管 事 項 |
|---------|-----|-------------------------------------------|
| 議 会 運 営 | 8人 | 議会運営・議会の会議規則、委員会に関する条例等及び 議長の諮問に関すること。 |

(8) 議員報酬 (令和8年4月1日改正)

| 区 分 | 議 長 | 副 議 長 | 議 員 |
|-----|----------|----------|----------|
| 月 額 | 600,000円 | 555,000円 | 500,000円 |

(9) 政務活動費 (安城市議会政務活動費の交付に関する条例 平成13年4月1日施行)

| | |
|----------------------|-----------------------|
| 支給対象 | 会派又は会派に属さない議員 |
| 支給方法 | 当該年度当初一括交付 |
| 交付額(1人)(平成16年4月1日適用) | 月額30,000円(年額360,000円) |

(10) 議会改革の取り組み

安城市議会WEBサイトに掲載しています。
右記のQRコードよりご確認ください。



安城市議会WEBサイト

3 財政

(1) 年度別会計別当初予算

| 会計名 | | 年度 | | |
|------|-----------------------|------------------|------------------|------------------|
| | | 令和8年度 | 令和7年度 | 令和6年度 |
| 一般会計 | | 千円 85,780,000 | 千円 83,360,000 | 千円 73,690,000 |
| 特別会計 | 国民健康保険事業 | 15,362,000 | 15,003,000 | 14,575,000 |
| | 土地取得 | 4,000 | 1,000 | 1,000 |
| | 有料駐車場事業 | 259,000 | 238,000 | 294,000 |
| | 安城桜井駅周辺特定土地 区画整理事業 | 0 | 0 | 582,000 |
| | 介護保険事業 | 12,521,000 | 11,957,000 | 11,976,000 |
| | 後期高齢者医療 | 3,671,000 | 3,373,000 | 3,225,000 |
| | 小計 | 31,817,000 | 30,572,000 | 30,653,000 |
| 企業会計 | 水道事業 | 5,891,000 | 4,921,000 | 4,785,000 |
| | 下水道事業 | 5,931,000 | 6,794,000 | 6,314,000 |
| | 小計 | 11,822,000 | 11,715,000 | 11,099,000 |
| 合計 | | 129,419,000 | 125,647,000 | 115,442,000 |

(2) 令和7年度一般会計当初予算

ア 歳入

| 科 目 | 令和8年度 予 算 額 | 構 成 比 | 令和7年度 予 算 額 | 構 成 比 |
|--------------------------|----------------|-------|----------------|-------|
| | 千円 | % | 千円 | % |
| 05 市 税 | 43,006,601 | 50.1 | 41,835,301 | 50.2 |
| 10 地 方 譲 与 税 | 520,000 | 0.6 | 548,000 | 0.6 |
| 15 利 子 割 交 付 金 | 110,000 | 0.1 | 24,000 | 0.0 |
| 20 配 当 割 交 付 金 | 370,000 | 0.4 | 320,000 | 0.4 |
| 25 株 式 等 譲 渡 所 得 割 交 付 金 | 410,000 | 0.5 | 280,000 | 0.3 |
| 26 法 人 事 業 税 交 付 金 | 800,000 | 0.9 | 800,000 | 1.0 |
| 30 地 方 消 費 税 交 付 金 | 5,700,000 | 6.6 | 5,200,000 | 6.2 |
| 36 環 境 性 能 割 交 付 金 | 10,000 | 0.0 | 160,000 | 0.2 |
| 40 地 方 特 例 交 付 金 | 392,000 | 0.5 | 267,000 | 0.3 |
| 45 地 方 交 付 税 | 10,000 | 0.0 | 10,000 | 0.0 |
| 50 交 通 安 全 対 策 特 別 交 付 金 | 22,000 | 0.0 | 22,000 | 0.0 |
| 55 分 担 金 及 び 負 担 金 | 218,939 | 0.3 | 222,694 | 0.3 |
| 60 使 用 料 及 び 手 数 料 | 1,178,740 | 1.4 | 1,002,945 | 1.2 |
| 65 国 庫 支 出 金 | 12,757,026 | 14.9 | 12,890,077 | 15.5 |
| 70 県 支 出 金 | 6,249,225 | 7.3 | 5,676,417 | 6.8 |
| 75 財 産 収 入 | 473,375 | 0.6 | 218,478 | 0.3 |
| 80 寄 附 金 | 310,000 | 0.4 | 250,000 | 0.3 |
| 85 繰 入 金 | 6,150,369 | 7.2 | 6,152,091 | 7.4 |
| 90 繰 越 金 | 1,500,000 | 1.7 | 1,500,000 | 1.8 |
| 95 諸 収 入 | 2,688,725 | 3.1 | 2,896,997 | 3.5 |
| 99 市 債 | 2,903,000 | 3.4 | 3,084,000 | 3.7 |
| 合 計 | 85,780,000 | 100.0 | 83,360,000 | 100.0 |

イ 歳 出（目的別）

| 科 目 | 令和 8 年度予算額 | 構成比 | 令和 7 年度予算額 | 構成比 |
|------------|------------|-------|------------|-------|
| | 千円 | % | 千円 | % |
| 05 議 会 費 | 422,080 | 0.5 | 415,540 | 0.5 |
| 10 総 務 費 | 9,220,274 | 10.7 | 7,851,220 | 9.4 |
| 15 民 生 費 | 34,601,052 | 40.3 | 33,088,205 | 39.7 |
| 20 衛 生 費 | 8,495,834 | 9.9 | 7,567,202 | 9.1 |
| 25 労 働 費 | 107,752 | 0.1 | 99,171 | 0.1 |
| 30 農林水産業費 | 2,446,059 | 2.9 | 2,116,901 | 2.5 |
| 35 商 工 費 | 1,098,346 | 1.3 | 1,163,193 | 1.4 |
| 40 土 木 費 | 10,709,950 | 12.5 | 10,381,982 | 12.4 |
| 45 消 防 費 | 2,773,521 | 3.2 | 2,545,031 | 3.0 |
| 50 教 育 費 | 13,105,982 | 15.3 | 15,234,503 | 18.3 |
| 55 災害復旧費 | 50,000 | 0.1 | 50,000 | 0.1 |
| 60 公 債 費 | 2,699,149 | 3.1 | 2,797,051 | 3.4 |
| 65 諸 支 出 金 | 1 | 0.0 | 1 | 0.0 |
| 70 予 備 費 | 50,000 | 0.1 | 50,000 | 0.1 |
| 合 計 | 85,780,000 | 100.0 | 83,360,000 | 100.0 |

ウ 歳 出（性質別）

| 科 目 | 令和 8 年度予算額 | 構成比 | 令和 7 年度予算額 | 構成比 |
|---------|------------|-------|------------|-------|
| | 千円 | % | 千円 | % |
| 人 件 費 | 15,504,442 | 18.1 | 14,202,993 | 17.0 |
| 物 件 費 | 17,827,110 | 20.8 | 18,403,783 | 22.1 |
| 維持補修費 | 1,994,773 | 2.3 | 1,992,038 | 2.4 |
| 扶 助 費 | 20,189,888 | 23.5 | 19,169,220 | 23.0 |
| 補 助 費 等 | 11,148,683 | 13.0 | 10,198,287 | 12.2 |
| 投資的経費 | 11,727,747 | 13.7 | 12,204,621 | 14.6 |
| 公 債 費 | 2,699,091 | 3.1 | 2,796,989 | 3.4 |
| 積 立 金 | 221,097 | 0.2 | 75,625 | 0.1 |
| 投資・出資金 | 473,742 | 0.6 | 411,308 | 0.5 |
| 貸 付 金 | 203,000 | 0.2 | 203,000 | 0.2 |
| 繰 出 金 | 3,740,427 | 4.4 | 3,652,136 | 4.4 |
| そ の 他 | 50,000 | 0.1 | 50,000 | 0.1 |
| 合 計 | 85,780,000 | 100.0 | 83,360,000 | 100.0 |

エ 議会費内訳

| 科 目 | 令和 8 年度 予 算 額 | 令和 7 年度 予 算 額 |
|----------------|------------------|------------------|
| 1 報 酬 | 千円 171,656 | 千円 165,424 |
| 2 給 料 | 42,673 | 43,037 |
| 3 職 員 手 当 等 | 107,893 | 105,058 |
| 4 共 済 費 | 57,457 | 59,487 |
| 7 報 償 費 | 374 | 388 |
| 8 旅 費 | 8,718 | 8,830 |
| 9 交 際 費 | 600 | 600 |
| 10 需 用 費 | 11,018 | 10,930 |
| 11 役 務 費 | 466 | 351 |
| 12 委 託 料 | 5,880 | 5,855 |
| 13 使用料及び賃借料 | 3,797 | 3,819 |
| 17 備 品 購 入 費 | 0 | 0 |
| 18 負担金、補助及び交付金 | 11,548 | 11,761 |
| 合 計 | 422,080 | 415,540 |

令和 8 年度 議会概要

編集 安城市議会事務局