

令和6年度

# 議会概要

愛知県安城市議会事務局



# 目 次

1 市 勢	
(1) 土 地 .....	1
(2) 人口の動き .....	1
(3) 産 業 .....	2
(4) 特別職給与 .....	2
2 議 会	
(1) 構 成 .....	3
(2) 議員定数 .....	3
(3) 政党別構成 .....	3
(4) 会派別構成 .....	3
(5) 年齢別議員数 .....	4
(6) 当選回数別議員数 .....	4
(7) 委員会 .....	4
(8) 議員報酬 .....	4
(9) 政務活動費 .....	4
3 財 政	
(1) 年度別会計別当初予算 .....	5
(2) 令和6年度一般会計当初予算	
ア 歳 入 .....	6
イ 歳 出 (目的別) .....	7
ウ 歳 出 (性質別) .....	7
エ 議会費内訳 .....	8

# 1 市 勢

## (1) 土 地

市役所 安城市桜町18番23号

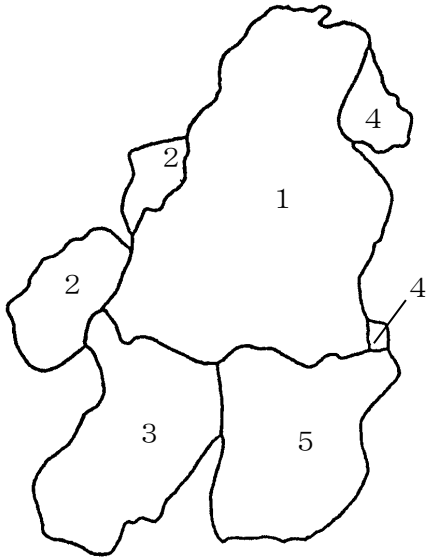

- |   |            |           |                                    |
|---|------------|-----------|------------------------------------|
| 1 | 旧安城市       | 昭27.5.5市制 | 39.95 km <sup>2</sup>              |
| 2 | 旧依佐美村の一部   | 昭30.4.1合併 | +9.89 km <sup>2</sup>              |
| 3 | 旧明治村の一部    | 昭30.4.1合併 | +15.28 km <sup>2</sup>             |
| 4 | 岡崎市の一部     | 昭35.1.1編入 | +3.12 km <sup>2</sup>              |
| 5 | 旧桜井町の全部    | 昭42.4.1合併 | +17.43 km <sup>2</sup>             |
| 6 | 建設省国土地理院   | 平元.11.10  | の公表により市域面積変更 +0.34 km <sup>2</sup> |
| 7 | 国土交通省国土地理院 | 平27.3.6   | の公表により市域面積変更 +0.04 km <sup>2</sup> |

面積 86.05 km<sup>2</sup>

## (2) 人口の動き

年次	世帯数(世帯)	計(人)	男(人)	女(人)	摘 要
大正 9	3,657	18,520	8,935	9,585	第1回国勢調査
大正 14	3,981	21,033	9,883	11,150	第2回国勢調査
昭和 5	4,365	22,965	10,832	12,133	第3回国勢調査
昭和 10	4,570	24,206	11,434	12,772	第4回国勢調査
昭和 15	4,815	26,355	12,484	13,871	第5回国勢調査
昭和 22	6,659	34,162	16,384	17,778	第6回国勢調査
昭和 25	6,749	35,188	16,815	18,373	第7回国勢調査
昭和 27	6,782	37,704	16,975	20,729	市制施行(5.5)
昭和 30	9,764	52,820	24,373	28,447	第8回国勢調査
昭和 35	11,297	56,787	26,449	30,338	第9回国勢調査
昭和 40	14,613	66,088	31,412	34,676	第10回国勢調査
昭和 42	18,567	84,074	40,251	43,823	桜井町合併(4.1)
昭和 45	22,135	94,307	46,082	48,225	第11回国勢調査
昭和 50	27,579	111,047	55,023	56,025	第12回国勢調査

年次	世帯数(世帯)	計(人)	男(人)	女(人)	摘 要
昭和 55	31,471	123,843	61,950	61,893	第 13 回国勢調査
昭和 60	34,682	133,059	67,126	65,933	第 14 回国勢調査
平成 2	44,253	142,251	72,448	69,803	第 15 回国勢調査
平成 7	48,101	149,464	76,126	73,338	第 16 回国勢調査
平成 12	53,127	158,824	80,583	78,241	第 17 回国勢調査
平成 17	60,993	170,250	87,022	83,228	第 18 回国勢調査
平成 22	66,707	178,691	91,424	87,267	第 19 回国勢調査
平成 27	70,862	184,140	94,073	90,067	第 20 回国勢調査
令和 2	75,310	187,990	96,093	91,987	第 21 回国勢調査
令和 6	79,388	188,037	96,223	91,814	住民基本台帳(5.1) 外国人登録

### (3) 産 業

産業別就業者数 (令和 2 年国勢調査)

区 分	就業者数 (構成比)
第 1 次産業	2,271 人 (2.2%)
第 2 次産業	44,448 人 (42.9%)
第 3 次産業	56,771 人 (54.9%)
合 計	103,490 人 (100.00%)

### (4) 特別職給与 (令和 6 年 4 月 1 日改正)

区 分	市 長	副市長	教育長
月 額	1,044,000円	855,000円	751,000円

## 2 議 会

### (1) 構 成

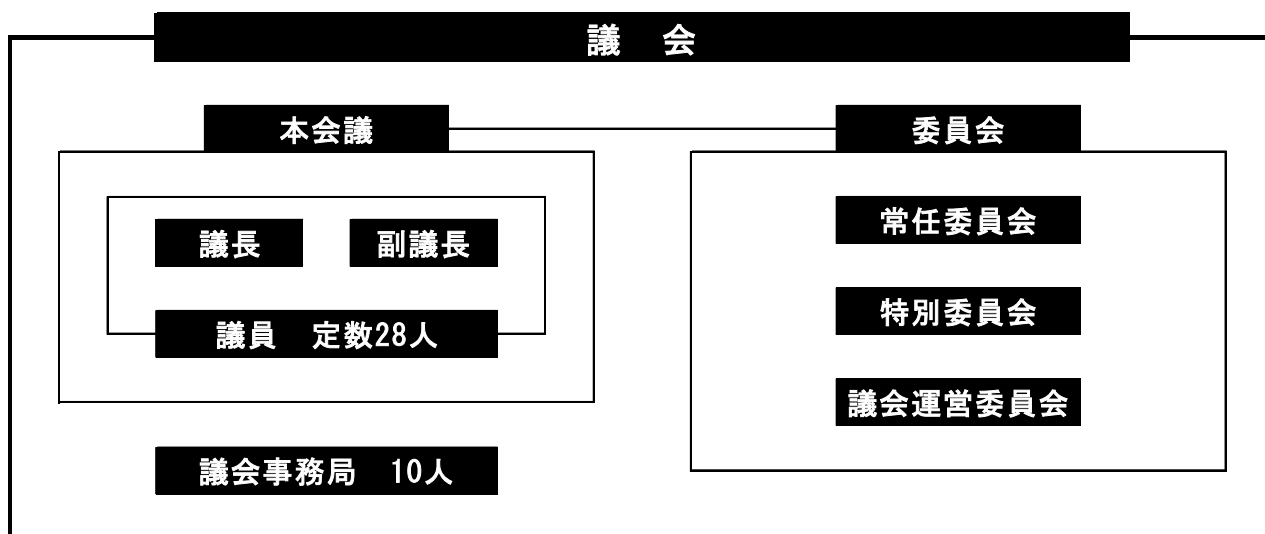

### (2) 議員定数

条例定数 28人（議員定数条例の議決日 平成26年3月24日）  
現員数 28人（令和6年5月13日現在）

### (3) 政党別構成（令和6年5月13日現在）

自由民主党	1人
公明党	3人
日本共産党	1人
日本維新の会	1人
無所属	22人

### (4) 会派別構成（令和6年5月13日現在）

安城創生会	18人
公明党安城市議団	3人
みらいの風	3人
新社会	1人
新自民の会	1人
日本共産党安城市議員団	1人
安城維新	1人

(5) 年齢別議員数

(令和6年5月13日現在)

20代	30代	40代	50代	60代	70代	平均年齢
0人	1人	9人	5人	13人	0人	56歳

(6) 当選回数別議員数

(令和6年5月13日現在)

1回	2回	3回	4回	5回	6回	7回
10人	6人	2人	8人	1人	0人	1人

(7) 委員会

◎ 常任委員会

(令和6年5月13日現在)

委員会名	人数	所 管
総務企画	7人	企画部・総務部・その他
健康福祉	7人	福祉部・子育て健康部
市民文教	6人	市民生活部・教育委員会
産業建設	7人	産業部・環境部・建設部・都市整備部・上下水道部 農業委員会

◎ 特別委員会

(令和6年5月13日現在)

委員会名	人数	設置年月日	付 議 事 件
未来型スマートまちづくり	11人	令和5年 6月28日	新たな市街地の整備を含め、民間投資と連携しつつ、 様々な先進技術を活用した便利で住みよい、安全 安心で魅力的なまちづくりの手法等について調査 ・研究すること。
少子化対策	11人	令和5年 6月28日	本市における結婚・子育て世代が将来にわたる 展望を描ける環境をつくるための事業及び少子化 対策及び子育て支援策の充実のための事業手法等 について調査・研究すること。
決 算	26人	毎年9月 定例会	一般・各特別・各企業会計の決算を審査すること。

◎ 議会運営委員会

(令和6年5月13日現在)

委員会名	人 数	所 管 事 項
議 会 運 営	8人	議会運営・議会の会議規則、委員会に関する条例等及び 議長の諮問に関すること。

(8) 議員報酬 (令和6年4月1日改正)

区 分	議 長	副 議 長	議 員
月 額	578,000円	535,000円	482,000円

(9) 政務活動費 (安城市議会政務活動費の交付に関する条例 平成13年4月1日施行)

支給対象	会派又は会派に属さない議員
支給方法	当該年度当初一括交付
交付額(1人)(平成16年4月1日適用)	月額30,000円(年額360,000円)

### 3 財政

(1) 年度別会計別当初予算

会計名		年度		
		令和6年度	令和5年度	令和4年度
一般会計		千円 73,690,000	千円 70,420,000	千円 70,220,000
特別会計	国民健康保険事業	14,575,000	14,250,000	14,181,000
	土地取得	1,000	1,000	1,000
	有料駐車場事業	294,000	408,000	316,000
	安城桜井駅周辺特定土地 区画整理事業	582,000	716,000	1,171,000
	介護保険事業	11,976,000	11,541,000	11,170,000
	後期高齢者医療	3,225,000	2,700,000	2,558,000
	小計	30,653,000	29,616,000	29,397,000
企業会計	水道事業	4,785,000	4,911,000	5,031,000
	下水道事業	6,314,000	6,626,000	6,108,000
	小計	11,099,000	11,537,000	11,139,000
合計		115,442,000	111,573,000	110,756,000

(2) 令和6年度一般会計当初予算

ア 歳入

科 目	令和6年度 予 算 額	構 成 比	令和5年度 予 算 額	構 成 比
	千円	%	千円	%
05 市 税	39,548,401	53.7	39,547,672	56.2
10 地 方 譲 与 税	586,000	0.8	537,000	0.8
15 利 子 割 交 付 金	15,000	0.0	19,000	0.0
20 配 当 割 交 付 金	280,000	0.4	220,000	0.3
25 株 式 等 譲 渡 所 得 割 交 付 金	170,000	0.2	180,000	0.3
26 法 人 事 業 税 交 付 金	790,000	1.1	680,000	1.0
30 地 方 消 費 税 交 付 金	4,850,000	6.6	4,700,000	6.7
36 環 境 性 能 割 交 付 金	180,000	0.2	130,000	0.2
40 地 方 特 例 交 付 金	1,177,000	1.6	264,000	0.4
45 地 方 交 付 税	10,000	0.0	10,000	0.0
50 交 通 安 全 対 策 特 別 交 付 金	24,000	0.0	29,000	0.0
55 分 担 金 及 び 負 担 金	235,640	0.3	365,570	0.5
60 使 用 料 及 び 手 数 料	956,411	1.3	984,896	1.4
65 国 庫 支 出 金	9,090,157	12.3	8,608,968	12.2
70 県 支 出 金	5,049,449	6.9	4,996,254	7.1
75 財 産 収 入	800,597	1.1	202,208	0.3
80 寄 附 金	190,000	0.3	170,000	0.2
85 繰 入 金	3,506,918	4.8	2,065,257	2.9
90 繰 越 金	1,500,000	2.0	1,500,000	2.1
95 諸 収 入	2,678,427	3.6	3,381,175	4.8
99 市 債	2,052,000	2.8	1,829,000	2.6
合 計	73,690,000	100.0	70,420,000	100.0



イ 歳 出（目的別）

科 目	令和 6 年度予算額	構成比	令和 5 年度予算額	構成比
	千円	%	千円	%
05 議 会 費	478,654	0.6	425,857	0.6
10 総 務 費	7,493,900	10.2	6,390,934	9.1
15 民 生 費	29,551,895	40.1	28,440,211	40.4
20 衛 生 費	7,513,968	10.2	7,311,248	10.4
25 労 働 費	97,384	0.1	87,754	0.1
30 農林水産業費	1,609,571	2.2	1,599,107	2.3
35 商 工 費	1,010,367	1.4	1,020,715	1.4
40 土 木 費	9,485,500	12.9	8,290,229	11.8
45 消 防 費	2,288,276	3.1	2,175,360	3.1
50 教 育 費	11,142,313	15.1	11,508,692	16.3
55 災害復旧費	50,000	0.1	50,000	0.1
60 公 債 費	2,918,171	3.9	3,059,793	4.3
65 諸 支 出 金	1	0.0	10,100	0.0
70 予 備 費	50,000	0.1	50,000	0.1
合 計	73,690,000	100.0	70,420,000	100.0

ウ 歳 出（性質別）

科 目	令和 6 年度予算額	構成比	令和 5 年度予算額	構成比
	千円	%	千円	%
人 件 費	13,101,000	17.8	11,833,217	16.8
物 件 費	16,126,809	21.9	15,231,412	21.6
維持補修費	1,799,504	2.4	1,685,226	2.4
扶 助 費	17,090,282	23.2	16,133,454	22.9
補 助 費 等	9,943,653	13.5	9,941,902	14.1
投資的経費	8,161,078	11.1	8,026,675	11.4
公 債 費	2,918,110	3.9	3,059,732	4.4
積 立 金	3,212	0.0	22,778	0.0
投資・出資金	356,634	0.5	434,999	0.6
貸 付 金	203,600	0.3	207,000	0.3
繰 出 金	3,936,118	5.3	3,793,605	5.4
そ の 他	50,000	0.1	50,000	0.1
合 計	73,690,000	100.0	70,420,000	100.0

エ 議会費内訳

科 目	令和 6 年度 予 算 額	令和 5 年度 予 算 額
1 報 酬	千円 165,243	千円 164,451
2 給 料	42,344	41,129
3 職 員 手 当 等	103,282	99,992
4 共 済 費	63,088	66,635
7 報 償 費	213	213
8 旅 費	8,677	11,261
9 交 際 費	600	600
10 需 用 費	73,584	18,773
11 役 務 費	258	258
12 委 託 料	5,723	5,888
13 使用料及び賃借料	3,851	3,843
17 備 品 購 入 費	0	1,064
18 負担金、補助及び交付金	11,791	11,750
合 計	478,654	425,857

エ 議会費内訳

科 目	令和 6 年度 予 算 額	令和 5 年度 予 算 額
1 報 酬	千円 165,243	千円 164,451
2 給 料	42,344	41,129
3 職 員 手 当 等	103,282	99,992
4 共 済 費	63,088	66,635
7 報 償 費	213	213
8 旅 費	8,677	11,261
9 交 際 費	600	600
10 需 用 費	73,584	18,773
11 役 務 費	258	258
12 委 託 料	5,723	5,888
13 使用料及び賃借料	3,851	3,843
17 備 品 購 入 費	0	1,064
18 負担金、補助及び交付金	11,791	11,750
合 計	478,654	425,857

令和 6 年度 議会概要

編集 安城市議会事務局