

令和5年度

# 議会概要

愛知県安城市議会事務局



SUSTAINABLE DEVELOPMENT GOALS

安城市は持続可能な開発目標(SDGs)を支援しています。

# 目 次

1 市 勢	
(1) 土 地 .....	1
(2) 人口の動き .....	1
(3) 産 業 .....	2
(4) 特別職給与 .....	2
2 議 会	
(1) 構 成 .....	3
(2) 議員定数 .....	3
(3) 政党別構成 .....	3
(4) 会派別構成 .....	3
(5) 年齢別議員数 .....	4
(6) 当選回数別議員数 .....	4
(7) 委員会 .....	4
(8) 議員報酬 .....	4
(9) 政務活動費 .....	5
3 財 政	
(1) 年度別会計別当初予算 .....	5
(2) 令和5年度一般会計当初予算	
ア 歳 入 .....	6
イ 歳 出 (目的別) .....	7
ウ 歳 出 (性質別) .....	7
エ 議会費内訳 .....	8

# 1 市 勢

## (1) 土 地

市役所 安城市桜町18番23号

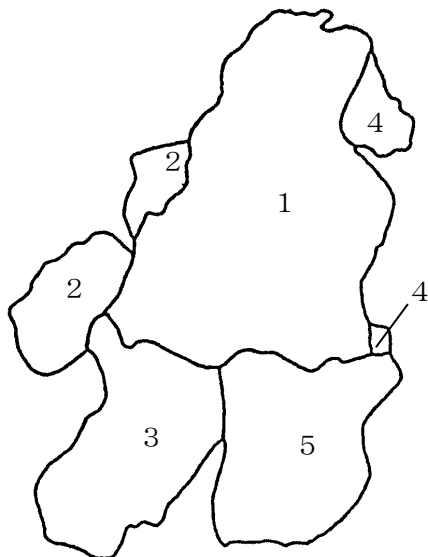

- |   |            |           |                                    |
|---|------------|-----------|------------------------------------|
| 1 | 旧安城市       | 昭27.5.5市制 | 39.95 km <sup>2</sup>              |
| 2 | 旧依佐美村の一部   | 昭30.4.1合併 | +9.89 km <sup>2</sup>              |
| 3 | 旧明治村の一部    | 昭30.4.1合併 | +15.28 km <sup>2</sup>             |
| 4 | 岡崎市の一部     | 昭35.1.1編入 | +3.12 km <sup>2</sup>              |
| 5 | 旧桜井町の全部    | 昭42.4.1合併 | +17.43 km <sup>2</sup>             |
| 6 | 建設省国土地理院   | 平元.11.10  | の公表により市域面積変更 +0.34 km <sup>2</sup> |
| 7 | 国土交通省国土地理院 | 平27.3.6   | の公表により市域面積変更 +0.04 km <sup>2</sup> |

面積 86.05 km<sup>2</sup>

## (2) 人口の動き

年次	世帯数(世帯)	計(人)	男(人)	女(人)	摘 要
大正 9	3,657	18,520	8,935	9,585	第1回国勢調査
大正 14	3,981	21,033	9,883	11,150	第2回国勢調査
昭和 5	4,365	22,965	10,832	12,133	第3回国勢調査
昭和 10	4,570	24,206	11,434	12,772	第4回国勢調査
昭和 15	4,815	26,355	12,484	13,871	第5回国勢調査
昭和 22	6,659	34,162	16,384	17,778	第6回国勢調査
昭和 25	6,749	35,188	16,815	18,373	第7回国勢調査
昭和 27	6,782	37,704	16,975	20,729	市制施行(5.5)
昭和 30	9,764	52,820	24,373	28,447	第8回国勢調査
昭和 35	11,297	56,787	26,449	30,338	第9回国勢調査
昭和 40	14,613	66,088	31,412	34,676	第10回国勢調査
昭和 42	18,567	84,074	40,251	43,823	桜井町合併(4.1)
昭和 45	22,135	94,307	46,082	48,225	第11回国勢調査
昭和 50	27,579	111,047	55,023	56,025	第12回国勢調査

年次	世帯数(世帯)	計(人)	男(人)	女(人)	摘 要
昭和 55	31,471	123,843	61,950	61,893	第 13 回国勢調査
昭和 60	34,682	133,059	67,126	65,933	第 14 回国勢調査
平成 2	44,253	142,251	72,448	69,803	第 15 回国勢調査
平成 7	48,101	149,464	76,126	73,338	第 16 回国勢調査
平成 12	53,127	158,824	80,583	78,241	第 17 回国勢調査
平成 17	60,993	170,250	87,022	83,228	第 18 回国勢調査
平成 22	66,707	178,691	91,424	87,267	第 19 回国勢調査
平成 27	70,862	184,140	94,073	90,067	第 20 回国勢調査
令和 2	75,310	187,990	96,093	91,987	第 21 回国勢調査
令和 5	78,332	188,428	96,448	91,980	住民基本台帳(5.1) 外国人登録

### (3) 産 業

産業別就業者数 (令和 2 年国勢調査)

区 分	就業者数 (構成比)
第 1 次産業	2,271 人 (2.2%)
第 2 次産業	44,448 人 (42.9%)
第 3 次産業	56,771 人 (54.9%)
合 計	103,490 人 (100.00%)

### (4) 特別職給与 (平成 30 年 4 月 1 日改正)

区 分	市 長	副市長	教育長
月 額	1,041,000円	852,000円	749,000円

## 2 議 会

### (1) 構 成

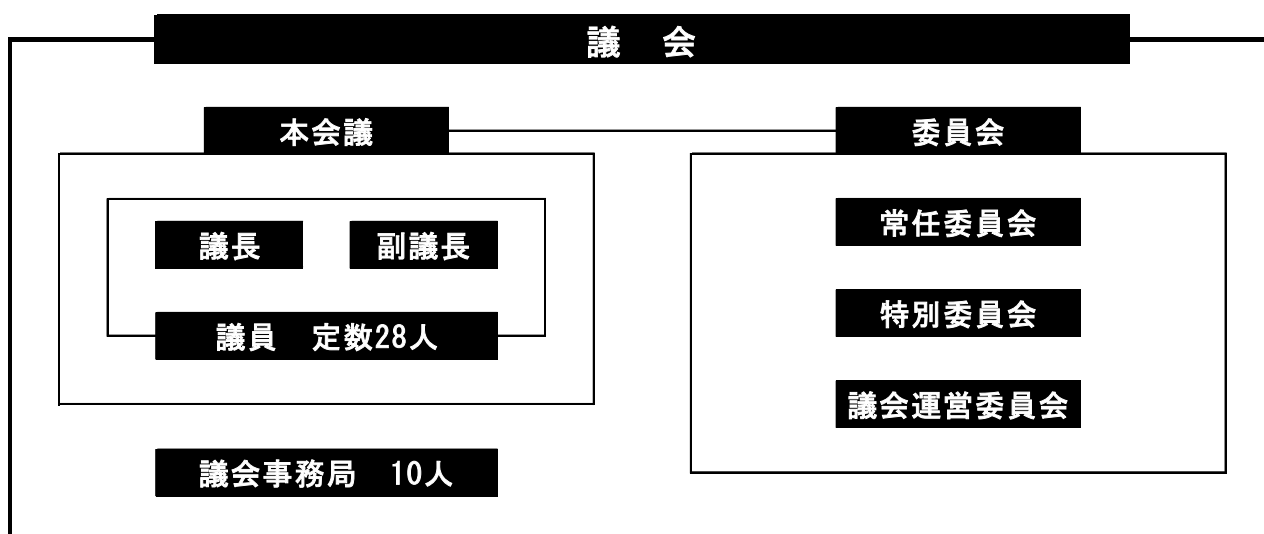

### (2) 議員定数

条例定数 28人（議員定数条例の議決日 平成26年3月24日）  
現員数 28人（令和5年5月11日現在）

### (3) 政党別構成（令和5年5月11日現在）

自由民主党	1人
公明党	3人
日本共産党	1人
日本維新の会	1人
無所属	22人

### (4) 会派別構成（令和5年5月11日現在）

安城創生会	18人
公明党安城市議団	3人
みらいの風	3人
新社会	1人
新自民の会	1人
日本共産党安城市議員団	1人
安城維新	1人

(5) 年齢別議員数

(令和5年5月11日現在)

20代	30代	40代	50代	60代	70代	平均年齢
0人	1人	9人	5人	13人	0人	55歳

(6) 当選回数別議員数

(令和5年5月11日現在)

1回	2回	3回	4回	5回	6回	7回
10人	6人	2人	8人	1人	0人	1人

(7) 委員会

◎ 常任委員会

(令和5年5月11日現在)

委員会名	定数	所 管
総務企画	6人	企画部・総務部・その他
健康福祉	7人	福祉部・子育て健康部
市民文教	7人	市民生活部・教育委員会
産業建設	7人	産業部・環境部・建設部・都市整備部・上下水道部 農業委員会

◎ 特別委員会

(令和5年6月28日現在)

委員会名	定数	設置年月日	付 議 事 件
未来型スマートまちづくり	11人	令和5年 6月28日	新たな市街地の整備を含め、民間投資と連携しつつ、様々な先進技術を活用した便利で住みよい、安全安心で魅力的なまちづくりの手法等について調査・研究すること。
少子化対策	11人	令和5年 6月28日	本市における結婚・子育て世代が将来にわたる展望を描ける環境をつくるための事業及び少子化対策及び子育て支援策の充実のための事業手法等について調査・研究すること。
決 算	26人	毎年9月 定例会	一般・各特別・各企業会計の決算を審査すること。

◎ 議会運営委員会

委員会名	定 数	所 管 事 項
議 会 運 営	8人	議会運営・議会の会議規則、委員会に関する条例等及び議長との諮問に関すること。

(8) 議員報酬 (平成30年4月1日改正)

区 分	議 長	副 議 長	議 員
月 額	576,000円	533,000円	480,000円

(9) 政務活動費 (安城市議会政務活動費の交付に関する条例 平成13年4月1日施行)

支給対象	会派又は会派に属さない議員
支給方法	当該年度当初一括交付
交付額(1人)(平成16年4月1日適用)	月額30,000円(年額360,000円)

### 3 財政

(1) 年度別会計別当初予算

会計名		年度		
		令和5年度	令和4年度	令和3年度
一般会計		千円 70,420,000	千円 70,220,000	千円 67,730,000
特別会計	国民健康保険事業	14,250,000	14,181,000	13,797,000
	土地取得	1,000	1,000	1,000
	有料駐車場事業	408,000	316,000	232,000
	安城桜井駅周辺特定土地 区画整理事業	716,000	1,171,000	1,260,000
	介護保険事業	11,541,000	11,170,000	11,008,000
	後期高齢者医療	2,700,000	2,558,000	2,443,000
	小計	29,616,000	29,397,000	28,741,000
企業会計	水道事業	4,911,000	5,031,000	5,074,000
	下水道事業	6,626,000	6,108,000	6,057,000
	小計	11,537,000	11,139,000	11,131,000
合計		111,573,000	110,756,000	107,602,000

(2) 令和5年度一般会計当初予算

ア 歳入

科 目	令和5年度 予 算 額	構 成 比	令和4年度 予 算 額	構 成 比
	千円	%	千円	%
05 市 税	39,547,672	56.2	38,590,521	55.0
10 地 方 譲 与 税	537,000	0.8	508,000	0.7
15 利 子 割 交 付 金	19,000	0.0	15,000	0.0
20 配 当 割 交 付 金	220,000	0.3	200,000	0.3
25 株 式 等 譲 渡 所 得 割 交 付 金	180,000	0.3	140,000	0.2
26 法 人 事 業 税 交 付 金	680,000	1.0	590,000	0.8
30 地 方 消 費 税 交 付 金	4,700,000	6.7	4,500,000	6.4
36 環 境 性 能 割 交 付 金	130,000	0.2	120,000	0.2
40 地 方 特 例 交 付 金	264,000	0.4	250,000	0.4
45 地 方 交 付 税	10,000	0.0	10,000	0.0
50 交 通 安 全 対 策 特 別 交 付 金	29,000	0.0	28,000	0.0
55 分 担 金 及 び 負 担 金	365,570	0.5	379,723	0.5
60 使 用 料 及 び 手 数 料	984,896	1.4	961,088	1.4
65 国 庫 支 出 金	8,608,968	12.2	9,679,021	13.8
70 県 支 出 金	4,996,254	7.1	4,902,368	7.0
75 財 産 収 入	202,208	0.3	151,671	0.2
80 寄 附 金	170,000	0.2	160,000	0.2
85 繰 入 金	2,065,257	2.9	2,045,257	2.9
90 繰 越 金	1,500,000	2.1	1,500,000	2.1
95 諸 収 入	3,381,175	4.8	3,553,351	5.1
99 市 債	1,829,000	2.6	1,936,000	2.8
合 計	70,420,000	100.0	70,220,000	100.0



イ 歳 出 (目的別)

科 目	令和 5 年度予算額	構成比	令和 4 年度予算額	構成比
	千円	%	千円	%
05 議 会 費	425,857	0.6	415,322	0.6
10 総 務 費	6,390,934	9.1	7,182,460	10.2
15 民 生 費	28,440,211	40.4	28,557,480	40.7
20 衛 生 費	7,311,248	10.4	7,281,968	10.4
25 労 働 費	87,754	0.1	89,385	0.1
30 農林水産業費	1,599,107	2.3	1,470,068	2.1
35 商 工 費	1,020,715	1.4	1,097,707	1.6
40 土 木 費	8,290,229	11.8	8,596,686	12.2
45 消 防 費	2,175,360	3.1	2,171,135	3.1
50 教 育 費	11,508,692	16.3	10,055,093	14.3
55 災害復旧費	50,000	0.1	50,000	0.1
60 公 債 費	3,059,793	4.3	3,202,695	4.5
65 諸 支 出 金	10,100	0.0	1	0.0
70 予 備 費	50,000	0.1	50,000	0.1
合 計	70,420,000	100.0	70,220,000	100.0

ウ 歳 出 (性質別)

科 目	令和 5 年度予算額	構成比	令和 4 年度予算額	構成比
	千円	%	千円	%
人 件 費	11,833,217	16.8	11,946,927	17.0
物 件 費	15,231,412	21.6	14,954,010	21.3
維持補修費	1,685,226	2.4	1,517,035	2.2
扶 助 費	16,133,454	22.9	15,896,832	22.6
補 助 費 等	9,941,902	14.1	9,787,361	13.9
投資的経費	8,026,675	11.4	8,446,414	12.0
公 債 費	3,059,732	4.4	3,202,623	4.6
積 立 金	22,778	0.0	17,161	0.0
投資・出資金	434,999	0.6	564,285	0.8
貸 付 金	207,000	0.3	203,000	0.3
繰 出 金	3,793,605	5.4	3,634,352	5.2
そ の 他	50,000	0.1	50,000	0.1
合 計	70,420,000	100.0	70,220,000	100.0

エ 議会費内訳

科 目	令和5年度 予 算 額	令和4年度 予 算 額
1 報 酬	千円 164,451	千円 164,424
2 給 料	41,129	40,804
3 職 員 手 当 等	99,992	94,979
4 共 済 費	66,635	66,356
7 報 償 費	213	261
8 旅 費	11,261	10,971
9 交 際 費	600	600
10 需 用 費	18,773	9,694
11 役 務 費	258	294
12 委 託 料	5,888	6,238
13 使用料及び賃借料	3,843	5,743
17 備 品 購 入 費	1,064	3,208
18 負担金、補助及び交付金	11,750	11,750
合 計	425,857	415,322

令和 5 年度 議会概要

編集 安城市議会事務局